

COMUNE DI SANTARCANGELO DI R. (RN) Provincia di Rimini

PIANO DI RECUPERO AI SENSI DELL'ART. 12 bis commi n° 2 e 3 DEL R.U.E. VIGENTE PER INTERVENTO DI RISTRUTTURAZIONE EDILIZIA A CIVILE ABITAZIONE SITA IN SANTARCANGELO DI R. (RN) VIA ZUPPA n° 11

UBICAZIONE: VIA ZUPPA n° 11, 47022 - SANTARCANGELO DI R. (RN)

PROPRIETA': SIG. PAOLINI ROBERTO - C.F. P.N. 897 6890 0506
VIA BELLAERE - 47022 SANTARCANGELO DI R. (RN)

PROGETTAZIONE E D.L.: DOTT. ARCH. PAOLO AMATI
PROGETTAZIONE E D.L.: DOTT. ING. STEFANO COVERI

STATO DI FATTO - PIANTE, PROSPETTI E SEZIONI

TAVOLA 01 SCALA: 1:50 1:1000 1:5000 DATA: LUGLIO 2021 AGGIORN:

PAOLO AMATI ARCHITECTURE



ESTRATTO R.U.E. - CENTRO STORICO SCALA 1:5000



ESTRATTO R.U.E. SCALA 1:1000



ESTRATTO DI MAPPA SCALA 1:1000

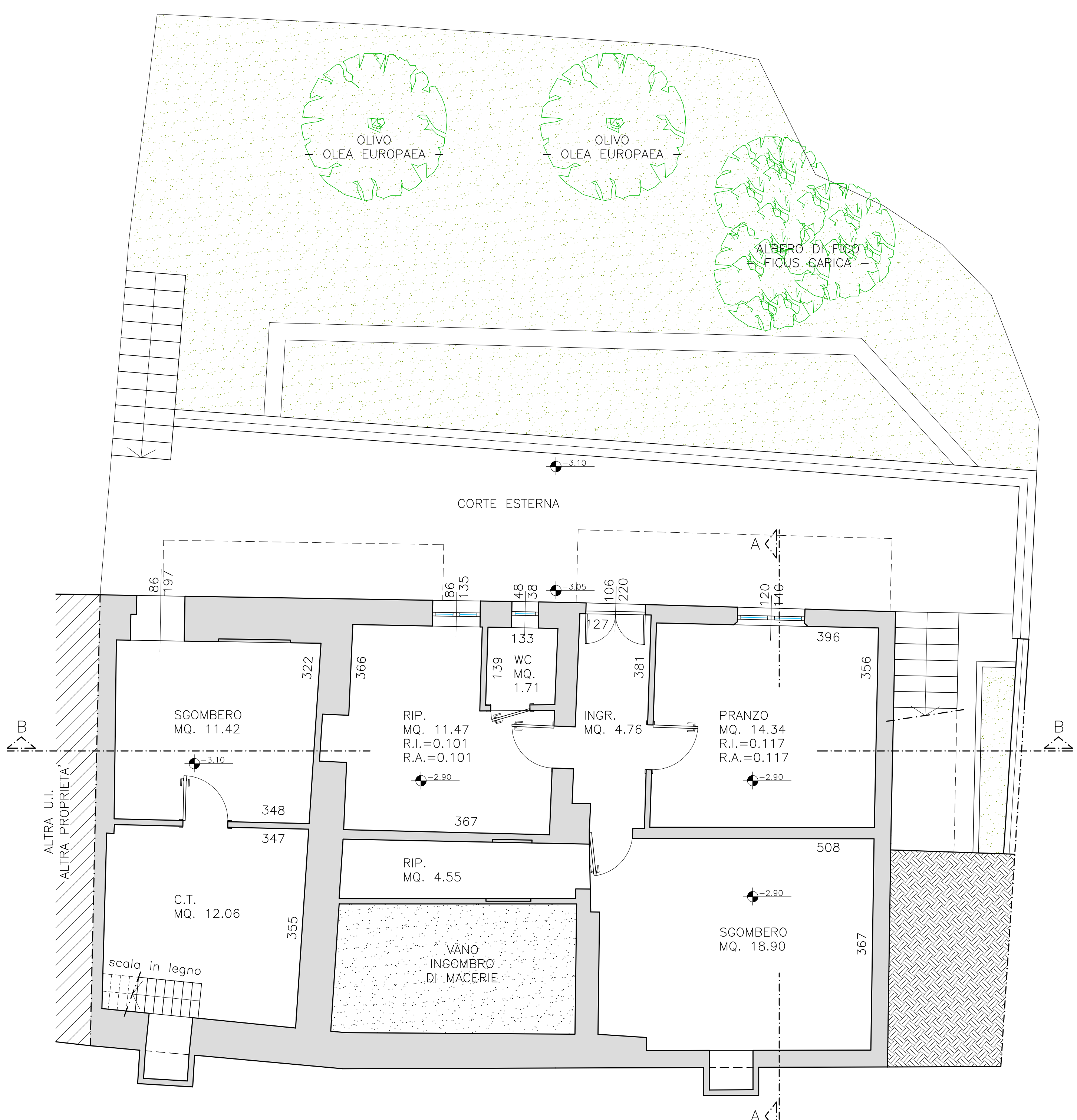

PIANTA PIANO SEMINTERRATO STATO DI FATTO - SCALA 1:50

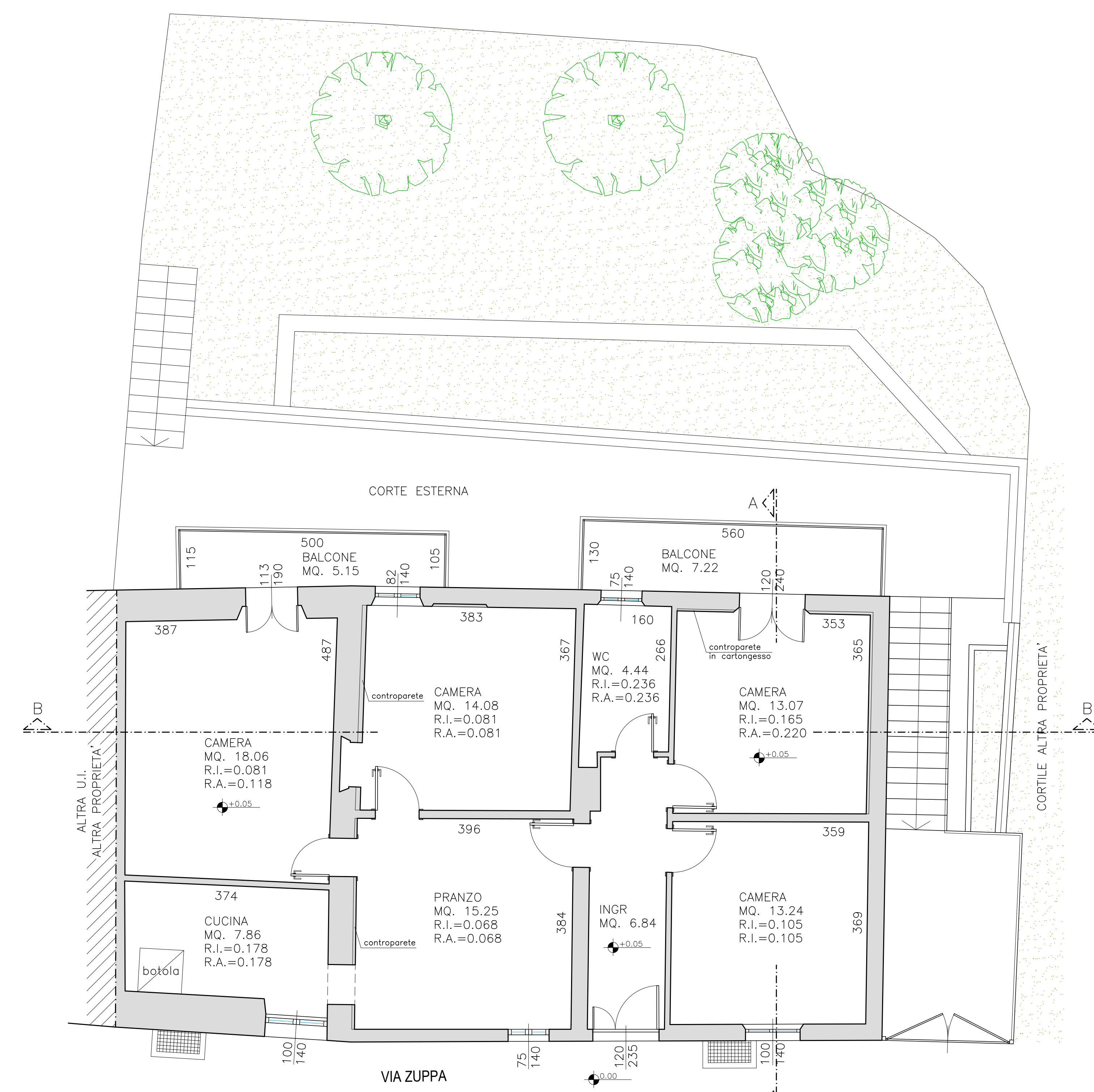

PIANTA PIANO TERRA STATO DI FATTO - SCALA 1:50

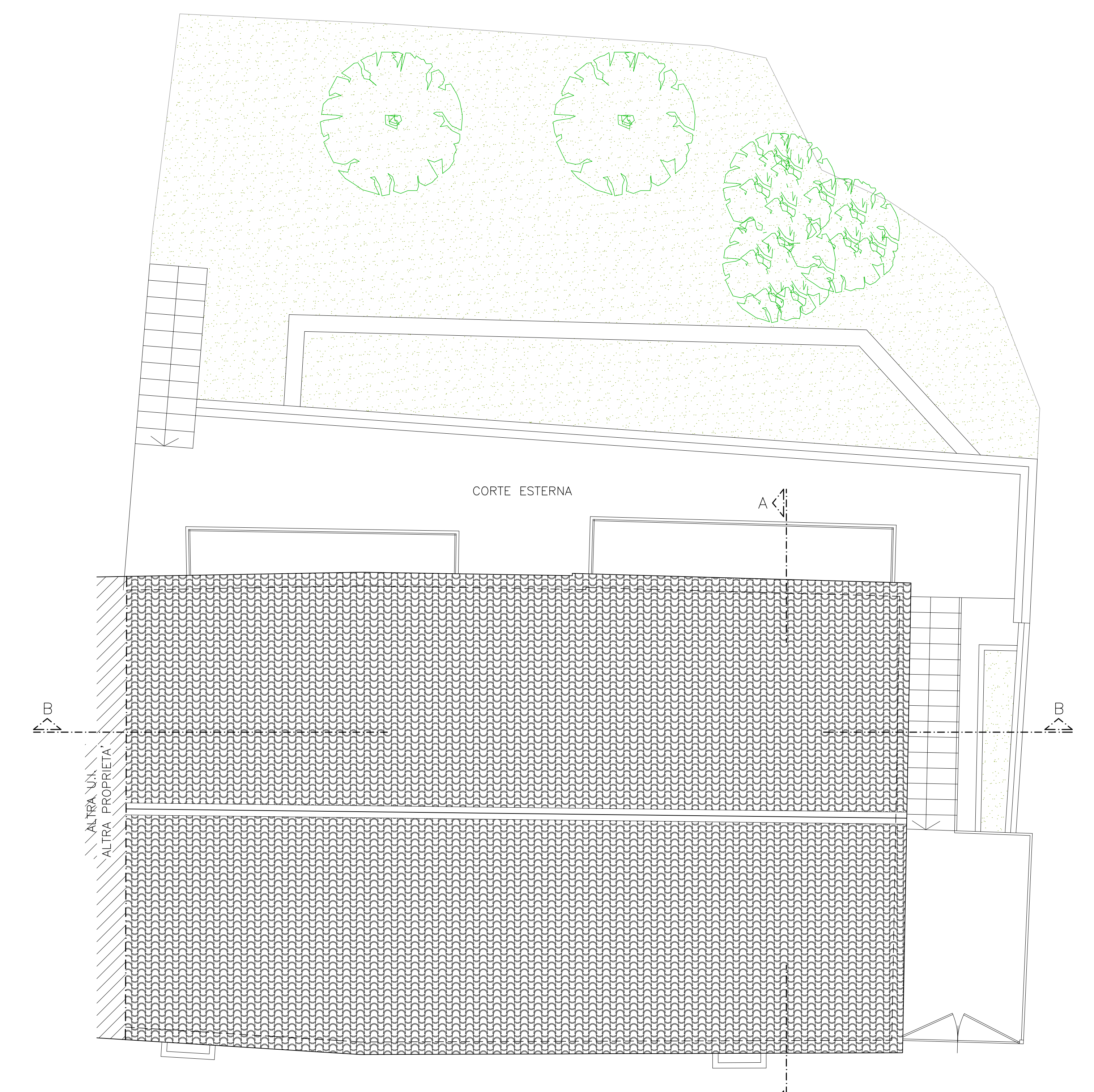

PIANTA COPERTURA STATO DI FATTO - SCALA 1:50

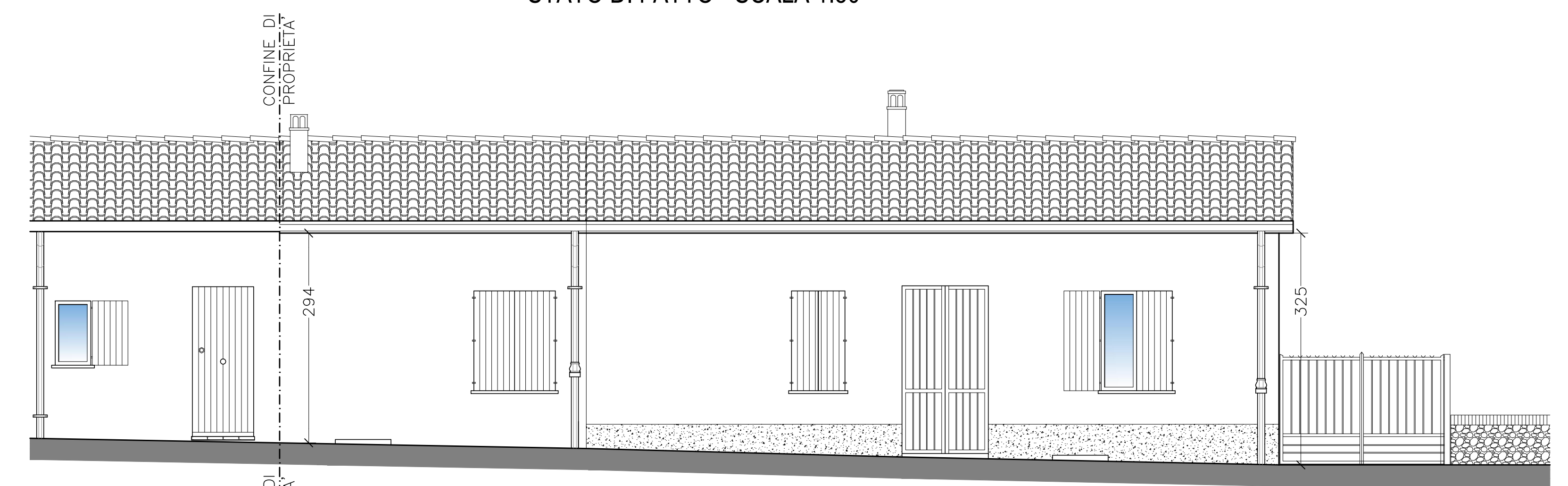

FRONTE SU VIA ZUPPA STATO DI FATTO - SCALA 1:50



PROSPETTO RETRO STATO DI FATTO - SCALA 1:50



PROSPETTO LATERALE STATO DI FATTO - SCALA 1:50

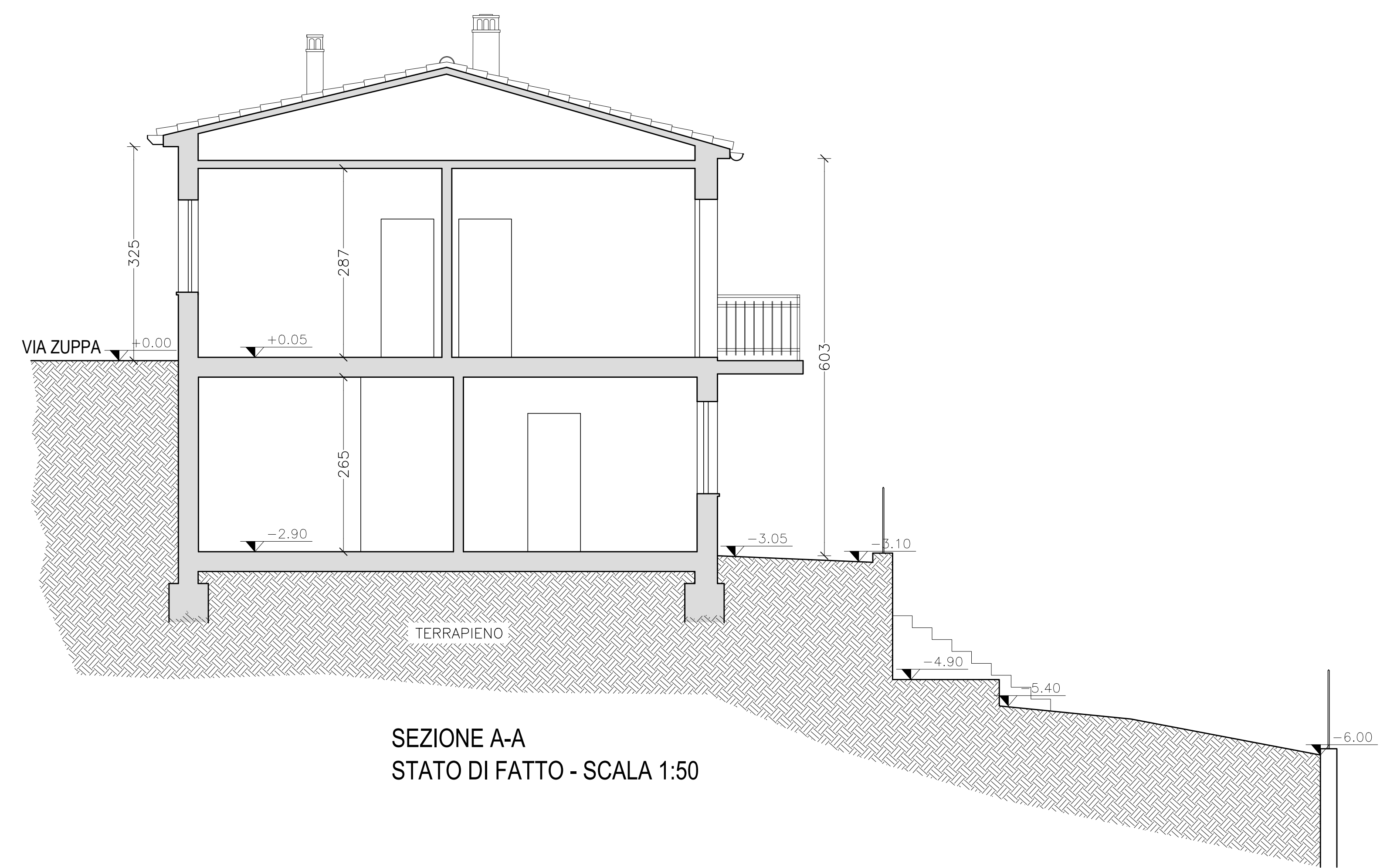

SEZIONE A-A STATO DI FATTO - SCALA 1:50



SEZIONE B-B STATO DI FATTO - SCALA 1:50



PROSPETTO LATERALE STATO DI FATTO - SCALA 1:50